

2026/04/24

Communiqué from the Commissaires Panel No. : 1

「第15回 全日本自転車競技選手権大会 – トライアル」

主催 公益財団法人 日本自転車競技連盟
主管 日本自転車トライアル協会 / 全日本トライアル選手権実行委員会
後援 茅野市 / 茅野市教育委員会 / 茅野市スポーツ協会 / ちの観光まちづくり推進機構
茅野商工会議所 / 株式会社長野放送 / abn 長野朝日放送
協力 長野県自転車競技連盟
期日 2026年5月3日(日)
会場 長野県茅野市豊平4218-1 蓼科トライアルパーク

競技役員一覧

コミセールパネル

増田 宏己 (PCP) 愛場 政広 野本 未築二

テクニカル・デリゲート

土屋 一也

セクレタリ

板谷 昌巳

セクション・コミセール、セクション補助員

土屋 一也	岩村 さやか	濱野 大樹	山下 大輔	横田 知宏
愛場 政広	板谷 由実	井上 和隆	内田 大樹	難波 靖彦
野本 未築二	橋本 順華	濱野 由紀	森 宜寛	山本 貴章
市川 秀一	内田 安耶	柿本 康介	田中 哲哉	山脇 幸司

(順不同)

総務スタッフ

土屋 信子

救護

医師 安間 久芳
看護師 横田 理香

アナウンサー

上田 万法

Commissaires Panel

2026/04/24

Communiqué from the Commissaires Panel No. : 2

大会特別規則、その他 / Special Case of this competition.

- 1) 各カテゴリーの最小競技者数は設定せず、競技者数が 3 名未満の場合も表彰対象とする。
- 2) トライする意思のある選手からパンチ担当にスコアカードを手渡して順番を待つ。機材トラブルや急な体調不良などを除き、自己都合での順番変更やスコアカード返却は原則的に認めない。
- 3) 男子ジュニア 20/26、男子エリート 20/26、女子ジュニア、女子エリートは 5 セクション 3 ラップとし、その他のカテゴリーは 5 セクション 2 ラップとする。
- 4) カテゴリー別ゲート色で、女子エリートと女子ジュニアおよびガールズ U16 は緑色、男子マスターズは灰色、ガールズ U13 は青色、ガールズ U10 はオレンジ色とする。
- 5) セクションは同一ラップ内では任意の順で通過することができる。
- 6) 午前競技のゲートは午前競技終了後に全て撤去する。(ただし午前競技専用セクションは除く)
なお、コーステープは撤去せず残す。
- 7) UCI/JCF 競技規則(2026/01/01) の [7.1.087]での追加事項について。

...or not riding the gates in the correct order / 正しい順番でゲートを通過しない(5 点ペナルティ)

... As an exception, the last gate of a sector may be re-crossed in reverse, but it must be passed again in the correct sense before cross the first gate of the next sector.

競技者は自分が走行中のセクター以外(終わったセクターや次以降のセクター)のゲートを横切ること
は許されない。 例外として、直前セクターの最後のゲートに限り逆方向に戻って通過しても良いが、次
セクターの最初のゲートに入る前に、その最終ゲートを正しい方向で改めて通過しなければならない。

参考として具体的な一例を示しておきます。

【例】 第 3 セクターをトライ中 第 2 セクターや第 4 セクターにあるゲートに入った ⇒ **5 点**

前進でもバックでもゲート裏側からでも、車軸が入った瞬間に 5 点。コーステープがあるのと同じ。
(以前に獲得したポイントは保持)

例外として、第 2 セクターの最終ゲートを通過して、次の第 3 セクターの最初のゲートに入る前
であれば、第 2 セクターの最終ゲートを逆方向から入ってもペナルティにはならない。ただし、正しい方向
で再度通過しなければならない。(運用の目安:最初に最終ゲートを通過した時点でポイントは確定)

Commissaires Panel

2026/04/24

Communiqué from the Commissaires Panel No. : 3

タイムテーブル / Time Table

5月3日(日)

8:10~9:10 ライセンス・コントロール (選手受付)
8:30~9:00 コミセール・ミーティング (審判打合せ)
9:15~9:35 開会式・出場者ミーティング (午前と午後の競技出場者全員)

9:45 午前競技出場者集合 (本部ステージ前, スコアカード配布)

9:50 午前競技開始 (同時スタート)

ボーイズ U10, U12 (併催チャレンジ大会の出場選手も同時間)
ガールズ U10, U13
男子マスターズ、女子マスターズ
(5 セクション×2 ラップ) 持ち時間: 2 時間 20 分+TP.30 分

(12:10 終了予定)

(12:40 タイムペナルティー30分の適用終了)

<昼休憩> (併催チャレンジ大会の表彰は午前の競技が終わり次第実施)

(ボーイズ U14 とガールズ U16 は午後競技となっています)

12:55 午後競技出場者集合 (本部ステージ前, スコアカード配布)

13:00 午後競技開始 (同時スタート)

ボーイズ U14, U16、ガールズ U16
(5 セクション×2 ラップ) 持ち時間: 2 時間 00 分+TP.30 分

男子ジュニア 20 / 男子ジュニア 26、女子ジュニア

男子エリート 20 / 男子エリート 26、女子エリート

(5 セクション×3 ラップ) 持ち時間: 2 時間 30 分+TP.30 分

(15:00 ボーイズ U14, U16、ガールズ U16 終了予定)

(15:30 同上 タイムペナルティー30分の適用終了)

(15:30 ジュニア,エリート 終了予定)

(16:00 同上 タイムペナルティー30分の適用終了)

16:10 頃 (準備が出来次第) 表彰式・閉会式

※出場者は競技開始時刻の5分前までに本部ステージ前に集合すること。

※スタート前にスコアカードを配布する。(ラップ毎に大会本部に本人が提出・交換)

※競技進行状況等により、持ち時間を含めタイムテーブルが変更となる場合がある。

(変更の場合にはコミュニケを発行しアナウンスする)

Commissaires Panel

2026/04/24

Communiqué from the Commissaires Panel No. : 4

エントリーリスト / Entry List

41名

カテゴリー	BIB No	氏名	誕生年	UCI/JCF No	都道府県	所属チーム	
男子エリート20 Men Elite 20 (19歳以上 男子)	1	横田 宏太郎 YOKOTA Kotaro	2006	100 216 648 31	兵庫県	倉敷芸術科学大学	
	2	山下 虎威 YAMASHITA Torai	2007	100 213 109 81	熊本県	IKKEI BIKE WORKS	2名 PM
男子エリート26 Men Elite 26 (19歳以上 男子)	101	濱野 伊吹 HAMANO Ibuki	2005	100 216 044 09	岡山県	倉敷芸術科学大学	
	102	伊福 柁 IFUKU Masaki	2005	27MU1702472	大阪府	桃山学院大学 自転車部	
	103	内田 遥斗 UCHIDA Haruto	2007	101 408 062 91	熊本県	IKKEI BIKE WORKS	3名 PM
男子ジュニア20 Men Junior 20 (16-18歳 男子)	201	森 蒼汰郎 MORI Sotaro	2008	100 209 841 14	静岡県	MYROAD NAKANO	
	202	内田 湊太 UCHIDA Sota	2009	101 408 061 90	熊本県	IKKEI BIKE WORKS	2名 PM
男子ジュニア26 Men Junior 26 (16-18歳 男子)	301	難波 貴彦 NAMBA Yoshihiko	2008	101 308 610 64	岡山県	RED ZONE	1名 PM
女子エリート Women Elite (19歳以上 女子)	1001	市川 琉那 ICHIKAWA Runa	2006	100 611 380 70	栃木県	無所属	1名 PM
女子ジュニア Women Junior (16-18歳 女子)	2001	板谷 彼香 ITADANI Kanoka	2009	101 308 608 62	大阪府	RED ZONE	1名 PM
男子マスターズ Men Masters (30歳以上 男子)	401	寺曾 秀明 TERASO Hideaki	1974	34MM1200617	広島県	TEAM TERASO	
	402	今津 崇継 IMAZU Takatsugu	1988	25MM1901023	滋賀県	閃Stars	
	403	西崎 勝也 NISHIZAKI Katsuya	1958	34ME1200016	広島県	BikenBici JAPAN	
	404	加藤 旭彦 KATO Akihiko	1981	27MM2300756	大阪府	GOBRIN	
	405	浅田 敬義 ASADA Takayoshi	1979	27MM1901360	大阪府	閃Stars	
	406	斉藤 正和 SAITO Masakazu	1958	13MM2000028	東京都	のどか	
	407	広 昌明 HIRO Masaaki	1973	23MM2402315	三重県	トライアルチームLEO	
	408	尾関 敏郎 OZEKI Toshiro	1972	22MM2600103	愛知県	閃Stars	
	409	大塚 達也 OTSUKA Tatsuya	1972	21MM1701135	静岡県	チーム静岡	
	410	滝山 栄司 TAKIYAMA Eiji	1966	13MM1700520	東京都	北関東バイクトライアル	10名 AM
ボーイズU16 Boys U16 (15-16歳 男子)	501	岩村 昌幸 IWAMURA Masayuki	2011	101 066 006 57	長野県	蓼科トライアルアカデミー	
	502	山下 鐘威 YAMASHITA Gai	2011	43MY1901012	熊本県	IKKEI BIKE WORKS	
	503	関田 志毅 SEKITA Shiki	2011	21MY2201900	静岡県	TEAM BIGBOX	
	504	塩塚 潤 SHIOTHUKA Jun	2010	27MY2500317	大阪府	無所属	4名 PM
ガールズU16 Girls U16 (14-16歳 女子)	4001	板谷 遥香 ITADANI Haruka	2009	101 308 609 63	大阪府	RED ZONE	1名 PM
ボーイズU14 Boys U14 (13-14歳 男子)	601	塚本 和志 TSUKAMOTO Kazushi	2013	101 312 786 69	兵庫県	無所属	
	602	今村 紀史 IMAMURA Norifumi	2013	19MY2400083	石川県	GREENCYCLE	
	603	柿本 拓真 KAKIMOTO Takuma	2012	40MY2600536	福岡県	みやうら商会	3名 PM
ボーイズU12 Boys U12 (11-12歳 男子)	701	橋本 大陸 HASHIMOTO Riku	2014	101 416 586 79	大阪府	無所属	
	702	塚本 真志 TSUKAMOTO Masashi	2015	101 514 028 36	兵庫県	無所属	
	703	岩村 信幸 IWAMURA Nobuyuki	2015	101 413 020 05	長野県	蓼科トライアルアカデミー	
	704	佐藤 澄流 SATO Subaru	2015	16MY2600885	新潟県	無所属	
	705	曾根原 崇真 SONEHARA Souma	2015	17MY2601135	長野県	蓼科トライアルアカデミー	5名 AM
ガールズU13 Girls U13 (11-13歳 女子)	5001	浅田 明希 ASADA Aki	2013	101 369 571 12	大阪府	無所属	
	5002	田中 花穂 TANAKA Kaho	2015	14FB2500486	神奈川県	無所属	
	5003	山脇 明莉 YAMAWAKI Akari	2015	24FB2500456	岐阜県	無所属	3名 AM
ボーイズU10 Boys U10 (9-10歳 男子)	801	山本 大地 YAMAMOTO Daichi	2016	43MB2400867	熊本県	無所属	
	802	関田 剛 SEKITA Go	2017	21MB2400954	静岡県	TEAM BIGBOX	
	803	佐藤 礼惟 SATO Rei	2017	16MB2600886	新潟県	無所属	
	804	山脇 大湖 YAMAWAKI Daigo	2017	24MB2600947	岐阜県	無所属	
	805	今村 知季 IMAMURA Tomoki	2016	19MB2400084	石川県	GREENCYCLE	5名 AM

*各カテゴリーの年齢は2026年-誕生年で算出。各カテゴリーの色はセクション内の指定色

【TATESHINA チャレンジ2026】 以下は併催イベントの参加リスト (全日本カテゴリー年齢に満たない7-8歳) 2名

カテゴリー	No	氏名	誕生年	UCI/JCF No	都道府県	所属チーム	
男子白	C1-1	浅田 竜良 ASADA Tatsuyoshi	2018	27MB2500623	大阪府	無所属	1名 AM
女子オレンジ	C3-1	田口 百々花 TAGUCHI Momoka	2018	13FB2500646	東京都	わくわくBTR広場	1名 AM

Commissaires Panel

この大会は競輪の補助金により開催されます。
<http://hojo.keirin-autorace.or.jp/>

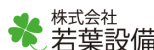

Communiqué from the Commissaires Panel No. : 5-1

セクション配置図 / Venue Map

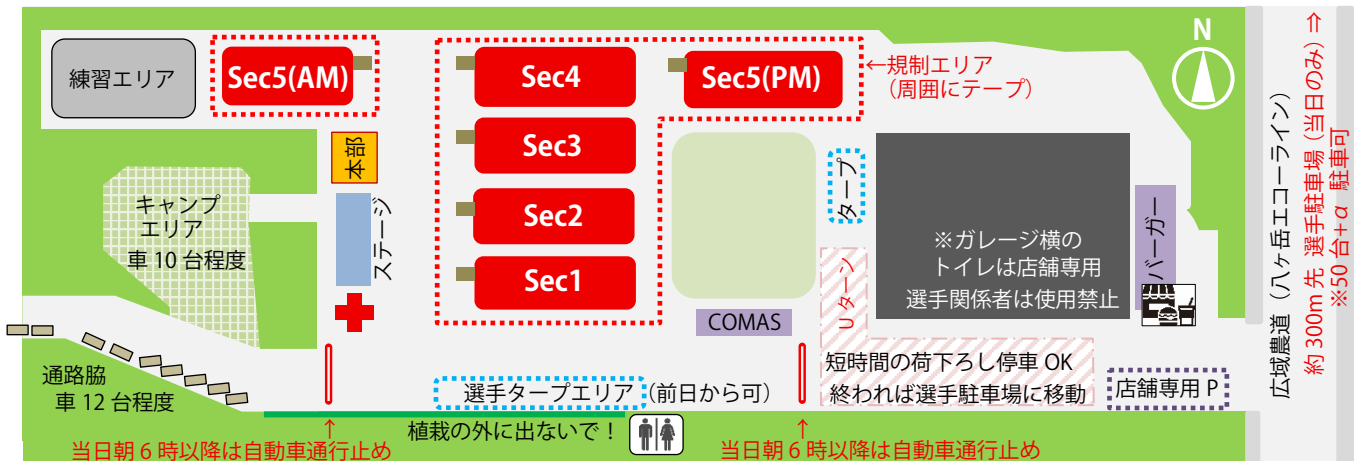

選手タープエリアには前日からタープを張ることができますが、安全のためペグとロープで確実に固定してください。
通路脇に植栽がありますが、それより外は敷地外となります。くれぐれも敷地外に出ないようお願いします。
選手を含め大会にお越しの方はセクション脇に新たに設けられたトイレを利用ください。(ガレージ横は店舗専用)
奥のキャンプエリアと脇の通路に前日から駐車可能ですが、大会当日朝6時以降は大会終了まで外には移動できません。
会場入口から建物脇までの通路は荷下ろし等の短時間停車のみOKとします。終了したら速やかに移動をお願いします。

注意事項

- **会場内で移動する時は自転車に乗らないこと。会場外での移動も自転車に乗らず押して歩くこと！**
 - **練習はテープで囲われた指定練習エリアのみとし、駐車場も含め指定エリア外での練習や乗車は禁止！**
※練習エリアの位置などが案内図と異なる場合もありますが、現地の表示や指示に従ってください。
※参加選手以外は大会会場内で練習や自転車乗車は出来ませんのでご注意ください。
 - 競技時間中は、**セクション群をテープで囲った規制エリア**には、下見を含めて**競技時間中の選手だけが立ち入り可能**。ただし、**審判に補助を申告して許可された随行者(サポート)1名**は、その選手のトライ中に限って**規制エリアおよびセクション内に入ることができる**。
競技時間中の**規制エリア内**では、**選手や随行者による撮影は禁止**とし、**ミニ三脚などの設置も禁止**とする。
 - 当日は午前出場選手と午後出場選手で**セクション内に入れる時間帯が異なる**⇒**コミュニケ No.5-2** 参照
 - 当日は午前出場選手と午後出場選手で**練習エリアの使用時間帯が異なる**⇒**コミュニケ No.5-2** 参照
 - 昨年の大会で利用させていただいた南隣のエコ企画の敷地は、来賓、主催関係者、許可を受けた専属スタッフに限り立ち入りおよび駐車を可とします。選手やその関係者は絶対に立ち入らないようお願いします。
- ※**選手・関係者および一般来場者の駐車場についてはコミュニケ No.5-3** 参照
(前日と大会当日で異なりますので必ずご確認ください)

Commissaires Panel

Communiqué from the Commissaires Panel No. : 5-2

大会当日にセクション内に入れる時間帯

午前競技のスタートまで ⇒ 全選手+選手サポート、(以降も競技役員は含む)

9:50~午前競技終了 ⇒ 午前選手のみ (サポートは審判許可時のみ)

午前競技終了~13:00 ⇒ 午後選手+選手サポート

13:00~午後競技終了 ⇒ 午後選手のみ (サポートは審判許可時のみ)

※午前と午後の競技終了は大会本部からのアナウンスをお待ちください

※Sec5 午後専用セクションは午前競技中も下見は可能です

大会当日の練習エリア(ウォームアップエリア)の使用時間帯

6:00~8:30 ⇒ 出場選手全員 OK
(出場選手以外は前日も含め練習禁止)

8:30~10:00 ⇒ 午前の選手専用 (9:50の午前競技スタートから10分後まで)

10:00~午前競技終了 (予定では12:10)

⇒ 午前のゴール前選手 (最優先) + 午後の選手

午前競技終了~14:00 ⇒ 午後の選手専用 (午後競技スタートから1時間後まで)

14:00~午後競技終了 (予定では15:30)

⇒ 午後のゴール前選手 (最優先) + 午前の選手

※Sec5 午前専用セクションは午前競技終了後から午前選手に開放する予定

午後競技終了のアナウンス~18:00 ⇒ 出場選手全員 OK (セクション内も含む)

18時以降は現地指示に従ってください

※選手駐車場 (信号交差点脇の農協集出荷施設) は 19 時までには必ず出庫!
※観客駐車場 (大郷建設敷地) は 18 時までには必ず出庫! (ゲートが閉じます)

2026/04/24

Communiqué from the Commissaires Panel No. : 5-3

選手・関係者および一般来場者の駐車場について

大会前日 5/2(土)

●会場奥のスペース：選手用
テント or 車中泊も可
キャンプエリア 10 台程度
通路脇 12 台程度
※翌朝 6 時以降は移動できない

●農協集出荷施設は使用不可

●大郷建設：22 台程度
午前中にゲートオープン
18 時にゲート閉鎖！
※夜間は駐車禁止

●エコ企画：来賓その他
許可を受けた専任スタッフ限定

大会当日 5/3(日)

●会場奥のスペース：選手用
※朝 6 時以降は大会終了まで
外に移動できません

●農協集出荷施設：選手用
58 台程度（一般来場者も可）
朝 5 時～19 時まで利用可能
※夜間到着して駐車は禁止！

●大郷建設：一般来場者専用 22 台程度
朝 6 時にゲートオープン
18 時にゲート閉鎖！
※大会当日は選手・関係者は利用禁止！

●エコ企画：来賓その他
許可を受けた専任スタッフ限定

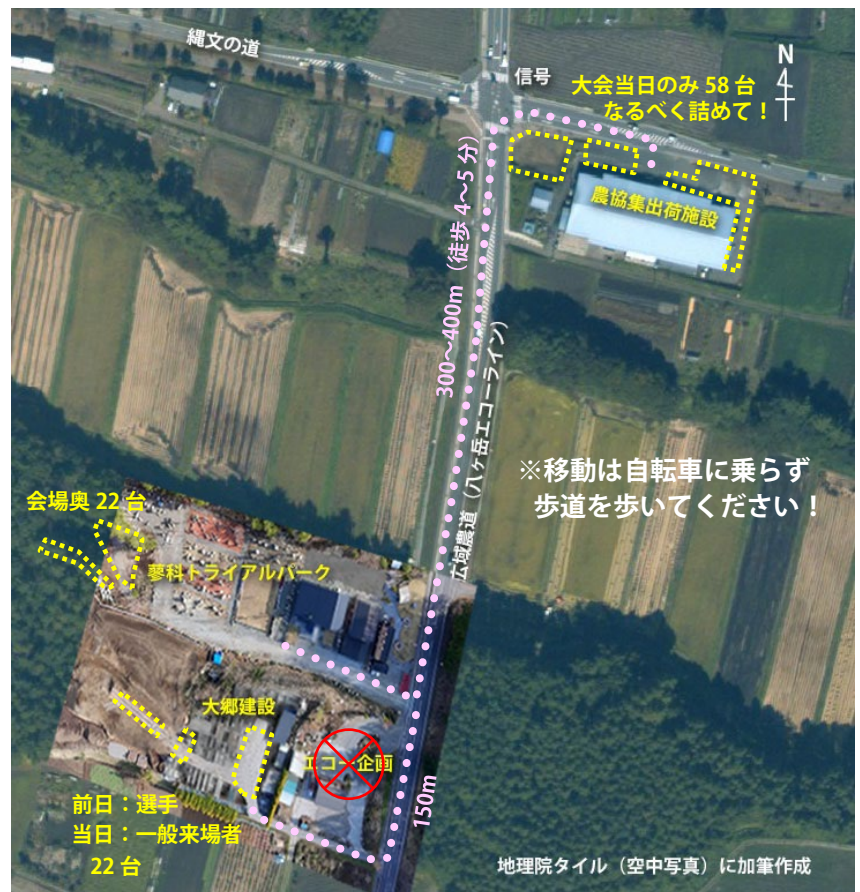

駐車場案内図
(次ページに詳細図あり)

● 会場奥駐車場および大郷建設駐車場の詳細図



※大郷建設駐車場(6時~18時)
 大会前日 5/2(土):選手用 / 大会当日 5/3(日):一般来場者用
 (大会前日のゲート開門は午前中を予定)

● 農協集出荷施設の詳細図 (大会当日5時~19時のみ利用可)



Commissaires Panel

Doping Control(ドーピング検査) Communiqué

1. 本競技会は、日本アンチ・ドーピング規程に基づくドーピング・コントロール対象となりうる大会です。
2. 本競技会参加者（18歳未満の競技者を含む。以下同じ）は、競技会にエントリーした時点で日本アンチ・ドーピング規程にしたがい、ドーピング・コントロール手続の対象となることに同意したものとみなします。18歳未満の競技者については、本競技会への参加により親権者の同意を得たものとみなします。
3. 本競技会に参加する18歳未満の競技者は、親権者の署名した同意書を大会に持参し携帯して下さい。親権者の同意書フォームは、日本アンチ・ドーピング機構（JADA）のウェブサイト（<https://www.playtruejapan.org/jada/u18.html>）からダウンロードできます。18歳未満の競技者はドーピング検査の対象となった際に、親権者の署名が記載された当該同意書を担当検査員に提出して下さい。なお、親権者の同意書の提出は18歳未満時に1回のみで、当該同意書の提出後に再びドーピング検査の対象となった場合は、すでに提出済みであることをドーピング検査時に申し出て下さい。ドーピング検査会場において親権者の同意書の提出ができない場合、検査後7日以内にJADA事務局へ郵送にて提出して下さい。親権者の同意書の提出がなかった場合でも、ドーピング・コントロール手続に一切影響がないものとします。
4. 本競技会参加者は、本競技会において行われるドーピング検査（尿・血液等検体の種類を問わず）を拒否又は回避した場合、検査員の指示に従わない場合、帰路の移動等個人的諸事情によりドーピング検査手続を完了することができなかった場合等は、アンチ・ドーピング規則違反となる可能性があります。アンチ・ドーピング規則違反と判断された場合には、日本アンチ・ドーピング規程に基づき制裁等を受けることになるので留意して下さい。
5. 日本アンチ・ドーピング規程の詳細内容およびドーピング検査については、公益財団法人日本アンチ・ドーピング機構のウェブサイト（<http://www.playtruejapan.org>）にて確認して下さい。
6. 2022年4月14日に改定されたUCIアンチ・ドーピング規則により、検査対象競技者の掲示は、一切行わない。対象者への通告はDCO（検査員）またはシャペロンによってのみ行われる。
7. 検査対象となった競技者は、DCO（検査員）またはシャペロンに通知され次第、可能な限り速やかにドーピング検査室に到着しなければならない。その際に、写真付ライセンスまたはその他の写真付き身分証明書を忘れず持参すること。